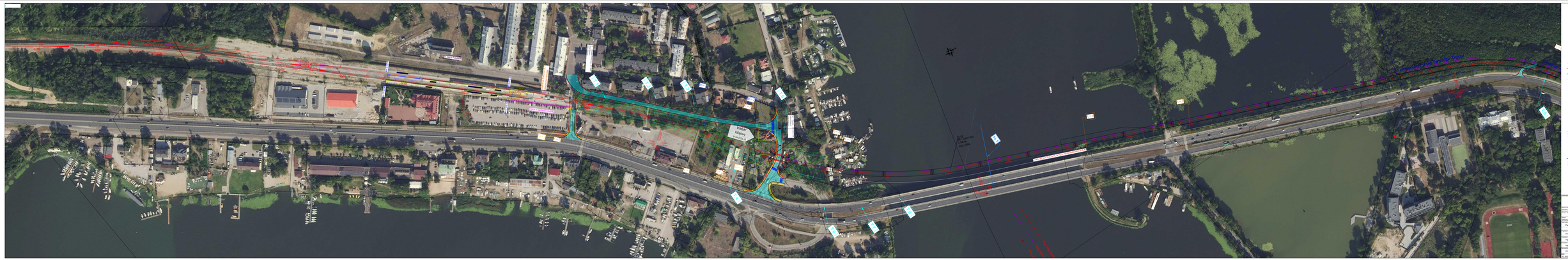
NOWY MOST DROGOWY
ul. Kołłątaja
ul. Kołłątaja
ul. Kołłątaja