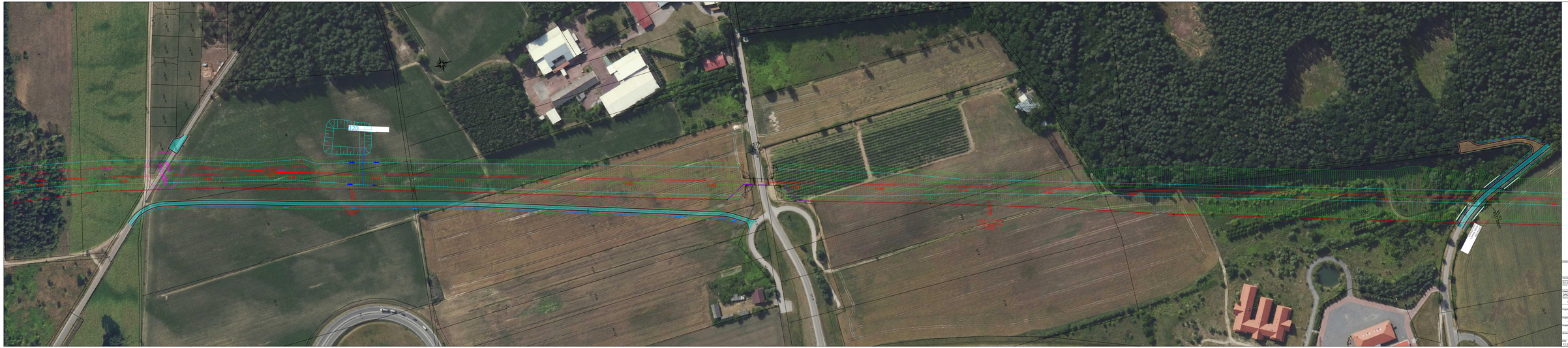
120 km/h
Legenda:
projektowana nawierzchnia dróg
projektowana nowa jezdnia
projektowany chodnik - obrzeże
projektowane pobocie
projektowany zjazd (wjazd)
projektowany przejazd kołowy/rolniczy
projektowany skwer
projektowana zieleń
nawierzchnia dróg istniejących
nawierzchnia dróg gminnej
nawierzchnia chodnika
słupek rozbiórczy kolizyjny
słupek rozbiórczy drogowy
przewód napowietrzny
kolizja sieci gazowej
kolizja sieci kanalizacyjnej
kolizja sieci wodociągowej
kolizja sieci telekomunikacyjnej
Tymczasowa
Pikieta projektowa
Pikieta trasy rdzeniowej
Oś drogi
Projektowana krawędź nasypu
Projektowana krawędź wykopu
Projektowana krawędź wykopu
Projektowana krawędź wykopu
Projektowana nasypu
Projektowana nasypu
Projektowana nasypu
Projektowana nasypu
Projektowana nasypu
Projektowana nasypu
Projektowany rów
Projektowany rów
Projektowany rów drogowy
Projektowany rów drogowy odprowadzający
dzwon rdzenia
dzwon do nasypu
PK 75
pikieta i trasy metrażowe
projekt drewniany furtkowo
Projektowana bramka
Projektowana bramka
projektowane ogrodzenie
OBRÓT ARKUSZY
WYKONAWCA:
MOSTY
BIURO PROJEKTOWE
ul. Kościuszki 1, 40-035 Katowice
tel. 32 251 41 00, fax 32 251 41 01
www.mosty.com.pl
BIURO PROJEKTOWE MOSTÓW SPÓŁKA AKCYJNA
ul. Kościuszki 1, 40-035 Katowice
SĄD REJONOWY KATOWICE-WSCHÓD W KATOWICACH, VIII WYDZIAŁ GOSPODARCZY KRAJOWEGO REJESTRU SĄDOWEGO, KAPITAŁ ZAKŁADOWY 500 000 PLN, NIP 9542616346, REGON 241261180, DOKUMENTACJA WYKONANA W RAMACH PROCEDURY UZYSKIWANIA DECYZJI ZEZWALAJĄCEJ NA REALIZACJĘ INWESTYCJI DROGOWEJ
Tytuł:
DROGA
Lokalizacja:
Plan sytuacyjny
Obiekt (dokumentacja):
Koncepcja Programowa - Prawobrzeże
Projektant:
Imię i Nazwisko: mgr inż. Jan Stanisewicz
Nr ew. uprawnień / uprawnienia: SLA/0160/POOD/13 drogowa
Podpis:
Projektant:
Imię i Nazwisko: mgr inż. Patrycja Trzcina
Nr ew. uprawnień / uprawnienia: SLA/7164/POOD/17 drogowa
Podpis:
Sprawdzający:
Imię i Nazwisko: mgr inż. Robert Pokrzywa
Nr ew. uprawnień / uprawnienia: SLA/0018/POOD/03 drogowa
Podpis:
Kierownik projektu:
Imię i Nazwisko: inż. Paweł Tetka
Nr ew. uprawnień / uprawnienia: SLA/0027/POOD/08 drogowa
Podpis:
Data opracowania: 12.2025
Nr rysunku: 360-10-00/0100/ZB/ZX
Rewizja: 2.1
Skala: 1:1000
Nr arkusza: 04.06