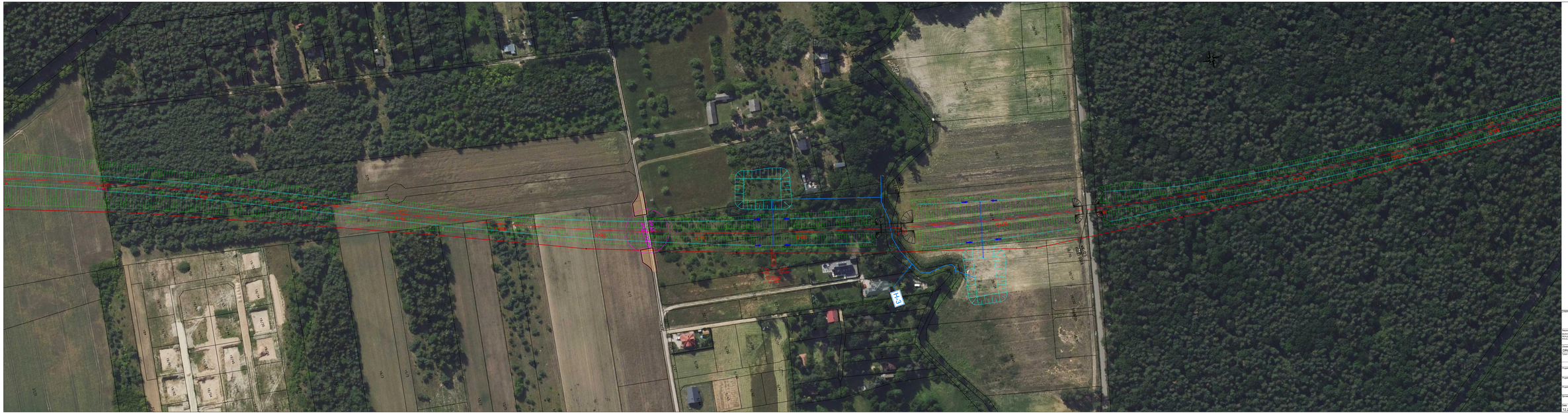
Legenda
projektowana oś drogi
projektowana krawędź jezdni
projektowany chodnik - obrzeże
projektowane pobocze
projektowany zjazd zwykły
projektowany przejazd kolejowo-drogowy
projektowany obiekt inżynierski
nawierzchnia dróg ostańcowej
nawierzchnia dróg gwiazdowej
nawierzchnia chodnika
działka ewidencyjna kolejowej
działka ewidencyjna drogowej
przepust wpust
sieć gazowej
sieć kanalizacyjnej
sieć wodociągowej
sieć telekomunikacyjnej
Tor podstawowy
Materiał projektowany
Przejście tunelowe pomiarowe
Oś skrzyż
Projektowany pochyłnik kablowy
Projekt projektowany
Linie
Kolizji sanitarnomowy
Projektowany rów
Projektowany rów odprowadzający
Projektowany parów
rów
projektowany rów drogowy
projektowany rów drogowy odprowadzający
obszar odpływu
obiekt do rozbiórki
D-29
dren i rowy melioracyjne
przejść obwodnicy Puńtuska
Projektowana nasyp do ponowu
Projektowana nasyp (zmiana kierunku)
projektowane barierki
SCHEMAT ARKUSZY
ZAMAWIAJĄCY:
ZDP Powiatu Łódzkiego S.A.
ul.Sojusznicza 15, 124-126 Mszczonów
Tel/fax: 46 858 20 00, 46 858 20 01
www.zdp.pl
PROJEKTANT:
MOSTY Sp.z o.o.
ul. Ks. Piotra Skargi 2/4
Łódź, Śródmieście
Tytuł zadania inwestycyjnego:
„PRZEBUDOWA DROGI POWIATOWEJ NR 1 – PRZEMYSŁ - JAKI RALICKI DO SZLAKU WOJEWÓDZKIEGO NR2 ZWIĄZANA Z PRZEBUDOWĄ W RAMACH PROGRAMU „ZDP POWIATU ŁÓDZKIEGO NA LATA 2025-2027 - ETAP I" - ETAP II - ZAD 2(ZB-ROAD)"
Tytuł:
DROGA
Lokalizacja:
Plan sytuacyjny
Rodzaj dokumentacji:
Koncepcja Programowa - Projektowa
Imię i nazwisko:
Podpis
Numer uprawnień / specjalność
Projektant:
mgr inż. Jan Stanisławiuk
SLK/5196/POOD/13
drogowa
Projektant:
mgr inż. Patryzja Tożona
SLK/7194/PBD/17
drogowa
Projektant:
mgr inż. Robert Pokotrick
SLK/5187/PMBO/22
drogowa
Sprawdzający:
inż. Paweł Tańcki
SLK/2037/POOD/08
drogowa
Data:
12.2025
Nr rysunku:
90/15/0010/25/ZE
Wersja nr:
3.1
Numer obiektu:

Skala:
1:500
Nr zeszytu:
04.09